



Directie Geo

Gebruikershandleiding Klic-online

Graafmelding voor grondroerders

Versie

1.0

Auteur(s)

Kadaster Klic



Datum
1 oktober 2008

Titel
Gebruikershandleiding Klic-online

Versie
1.0

Blad
2 van 16

Inhoudsopgave

1	Inleiding	3
2	Inloggen	4
3	Stap 1: gegevens invoeren	8
4	Stap 2: aard van de graafwerkzaamheden	10
5	Stap 3: het tekenen van de polygoon	13
6	Stap 4: het aanvragen van een huisaansluitschets (HAS)	15
7	Stap 5: uw aanvraag bevestigen	17



1 Inleiding

Welkom bij Klic-online, het meldsysteem van Kadaster Klic voor mechanische grondroering.

Het gebruik van een nieuw systeem vraagt in het begin de nodige tijd en aandacht van een gebruiker. Om u daarbij te ondersteunen heeft Kadaster Klic deze gebruikershandleiding 'Graafmelding voor grondroerders' ontwikkeld. Stap voor stap krijgt u in woord en beeld uitgelegd hoe u moet handelen.

Wij hebben geprobeerd deze gebruikershandleiding zo compleet en concreet mogelijk te maken. Om deze handleiding aan te scherpen is uw reactie zeer welkom. Als u opmerkingen heeft, ontvangen we deze graag via klic@kadaster.nl.

Vragen?

Heeft u naar aanleiding van deze gebruikershandleiding vragen? Neemt u dan contact op met de Klic-hulpdesk. Dit kan per mail naar klic@kadaster.nl of telefonisch via 0800 – 0080.



Datum
1 oktober 2008

Titel
Gebruikershandleiding Klik-online

Versie
1.0

Blad
4 van 16

2 Inloggen

Inloggen in "Mijn Kadaster" via <https://mijn.kadaster.nl>.

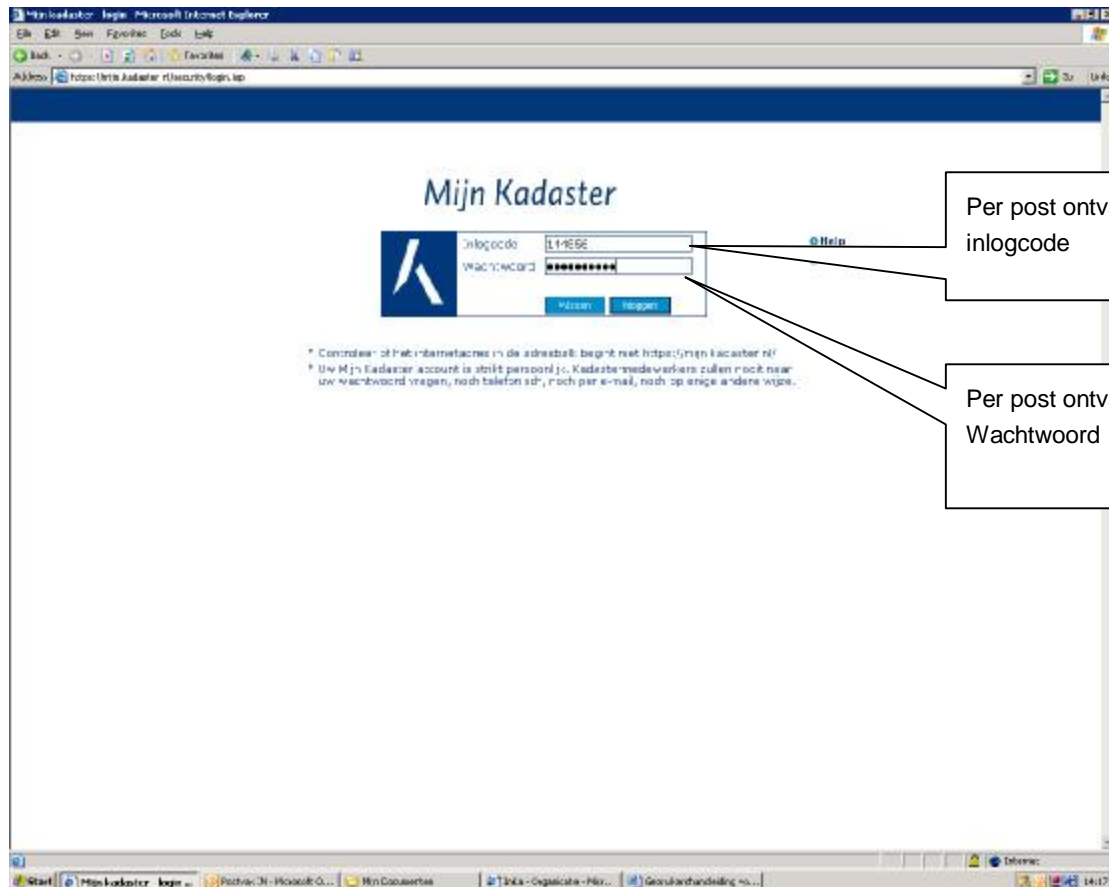



Datum
1 oktober 2008

Titel
Gebruikershandleiding Klic-online

Versie
1.0

Blad
5 van 16

Mijn Kadaster - Microsoft Internet Explorer

File Edit View Favorites Tools Help

Address <https://mijn.kadaster.nl/portaal/> Go Links

Mijn Kadaster

Uitloggen Contact Woordenboek Documentatie Help

Mijn Kadaster

Kadaster-on-line
Kadata Internet
Klic-online
Klictemp
Stuk aanleveren
Stuk aanleveren (WKPB)
Links
Ondersteuning
Service

Mijn berichten

- Nieuwe handleiding Web-ELAN; releasebericht (3-10)
- Nieuwe versie Web-ELAN (3 oktober 2008)
- Nieuwe versie Web-ELAN (3 oktober 2008)
- Onderhoud Kadaster-on-line 6 oktober 2008 (10-10)
- Sneller Bewijs van Inschrijving (22-09-2008)

Kadaster-on-line	Kadata Internet	Links
Bron voor actuele rechtszekerheidsinformatie, kadastrale en hypothecaire informatieproducten en aanverwante services.	Bron voor vastgoedinformatie, geaggregeerde informatieproducten met betrekking tot transacties en geografie.	Doorverwijzing de producten van Rijksdriehoeksmeting en Topografische Dienst Kadaster.

Kies Klictemp



Datum
1 oktober 2008

Titel
Gebruikershandleiding Klic-online

Versie
1.0

Blad
6 van 16

Kies 'aanvragen gebiedsinformatie'

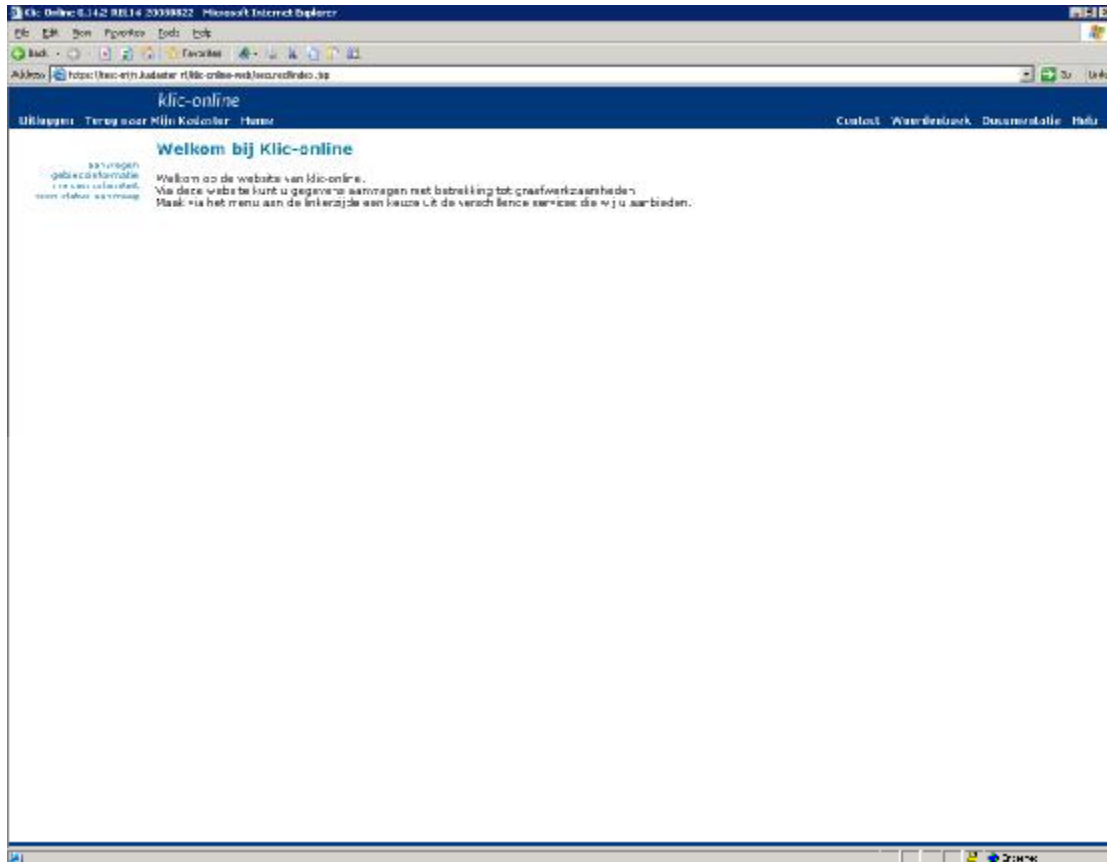



Datum
1 oktober 2008

Titel
Gebruikershandleiding Klic-online

Versie
1.0

Blad
7 van 16

Kies graafmelding

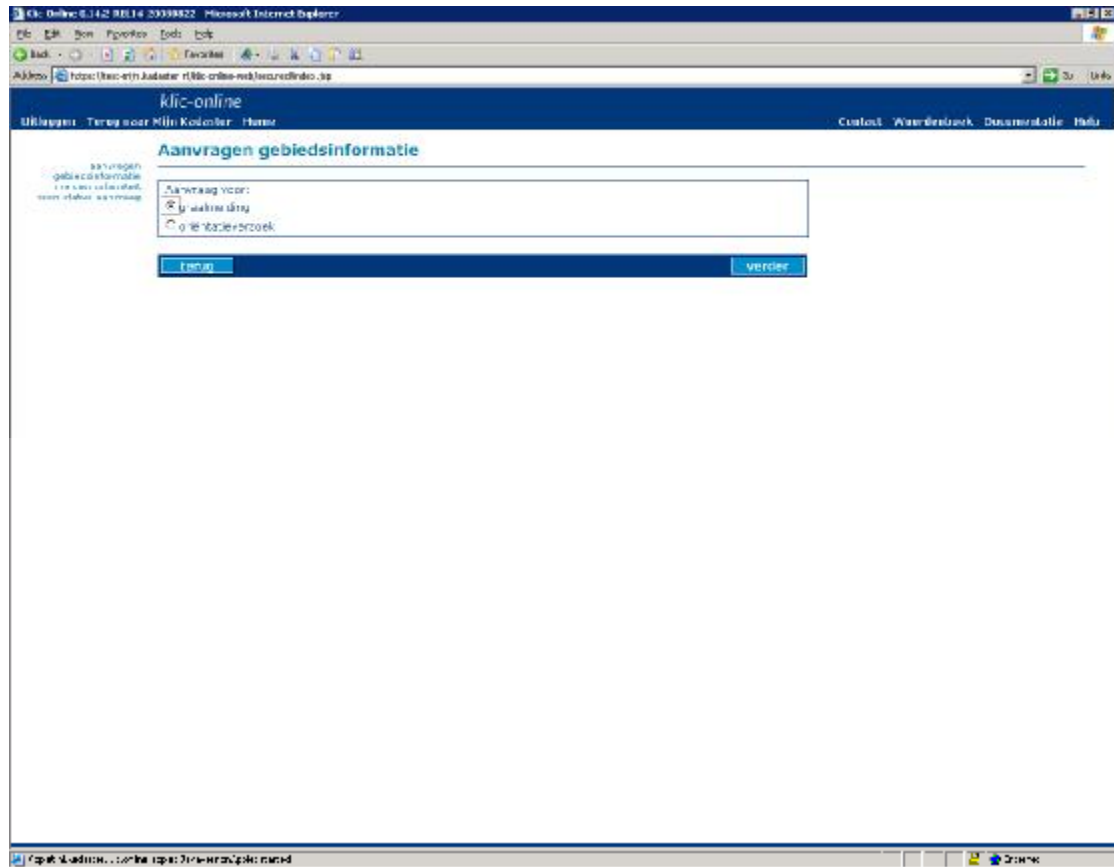



3 Stap 1: gegevens invoeren

Voer de gegevens in van de opdrachtgever:

[aanvragen](#)
[gebiedsinformatie](#)
[melden calamiteit](#)
[toon status aanvraag](#)

Stap 1	Stap 2	Stap 3	Stap 4	Stap 5
---------------	--------	--------	--------	--------

Gegevens opdrachtgever		Contactpersoon namens opdrachtgever	
Bedrijf *	Testaanvraag	Naam *	Akdeniz
Straat	Dam	E-mailadres *	fuat@akdeniz.nl
Huisnummer *	3	Telefoon *	0346-287017
toevoeging	A	Fax	
Postcode *	4461hv		
Plaatsnaam	GOES		
Land	Nederland		
<input type="button" value="Kies uit adresboek"/>		<input type="button" value="Kopieer grondroerder"/>	
		<input type="checkbox"/> Toevoegen aan adresboek	

Instructies voor velden:

- Adres: Vul huisnummer (en toevoeging) en postcode, tab door. Het adres wordt automatisch geladen.
- Telefoon 0346 287017 (geen haakje, geen koppelteken)
- Fax 0346 287311 (geen haakje, geen koppelteken)
- Wanneer de grondroerder de opdrachtgever als 'standaard' wil opnemen dan kunt u deze toevoegen met 'Toevoegen aan adresboek'.
- Als u gebruik wilt maken van een bekende opdrachtgever, kies dan voor 'Kies uit adresboek'. Selecteer een organisatie.
- Adressen uit het buitenland kunnen worden ingevoerd. Deze worden niet gecontroleerd op juistheid. U kunt de pulldown knop gebruiken om het land te selecteren.
- Voer de gegevens van de grondroerder in.

Wilt u de beheerdersinformatie op papier via post ontvangen?

Gegevens grondroerder		Contactpersoon namens grondroerder	
Bedrijf *	de Graaf b.v.	Naam *	fuat akdeniz
Straat	Pieter Nieuwlandstraat	E-mailadres *	fuat@klic.nl
Huisnummer *	60	Telefoon *	0346287017
toevoeging		Fax	
Postcode *	3514 HK		
Plaatsnaam	Utrecht		
Land	Nederland		

* = verplicht veld

<input type="button" value="terug"/>	<input type="button" value="verder"/>
--------------------------------------	---------------------------------------



- De gegevens van de contactpersoon zijn niet te wijzigen.
- Als de grondroerder de tekeningen niet per mail wil ontvangen, vink dan 'Wilt u de beheerdersinformatie op papier via post ontvangen' aan. In Klic-net wordt het mailadres niet getoond.
- Als de grondroerder de tekeningen op een ander adres wil ontvangen, vink dan 'Wilt u de beheerdersinformatie op papier via post ontvangen' aan. U kunt dan het adres wijzigen.



Datum
1 oktober 2008

Titel
Gebruikershandleiding Klic-online

Versie
1.0

Blad
11 van 16

Wanneer u notities, projectnummers, ordernummers of werknnummers bekend wilt maken, kan dat door naast het werk voor extra soort werk in 'Zie notities' te kiezen.

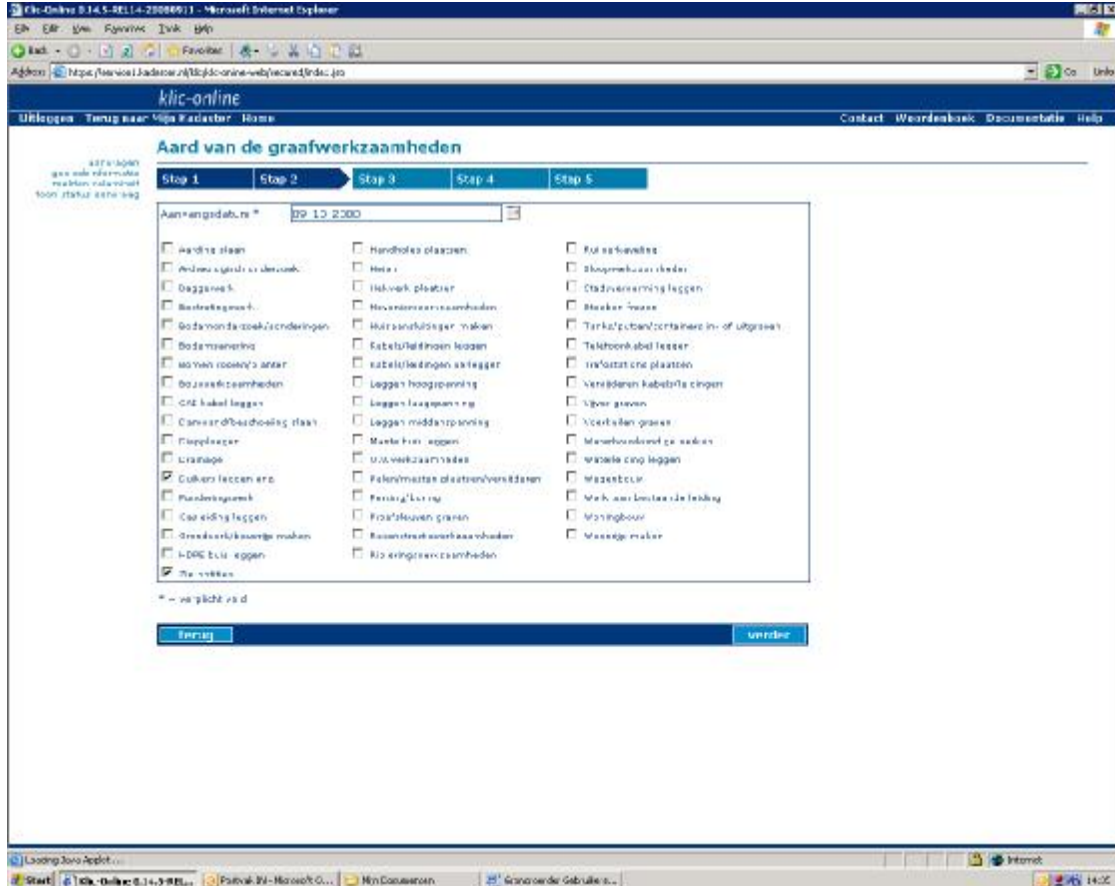



Datum
1 oktober 2008

Titel
Gebruikershandleiding Klic-online

Versie
1.0

Blad
12 van 16

Kies verder. Er is nu ruimte voor notities.

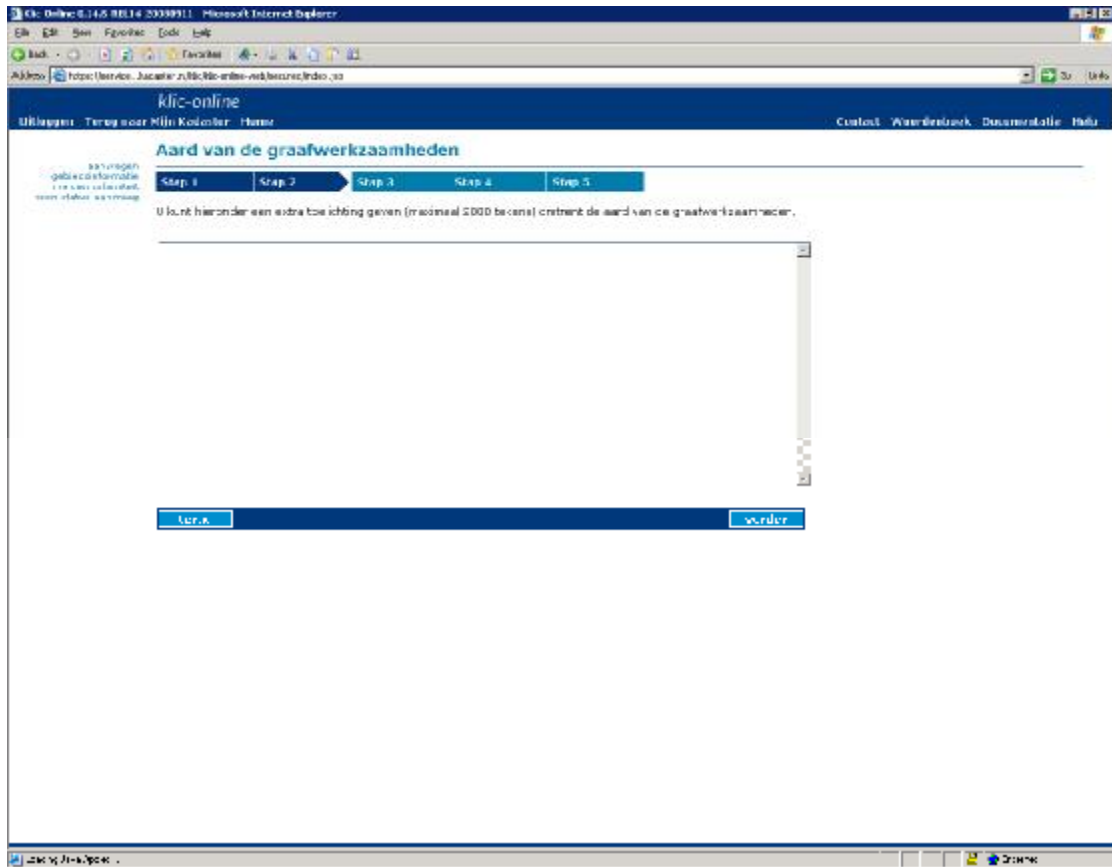

5 Stap 3: het tekenen van de polygoon

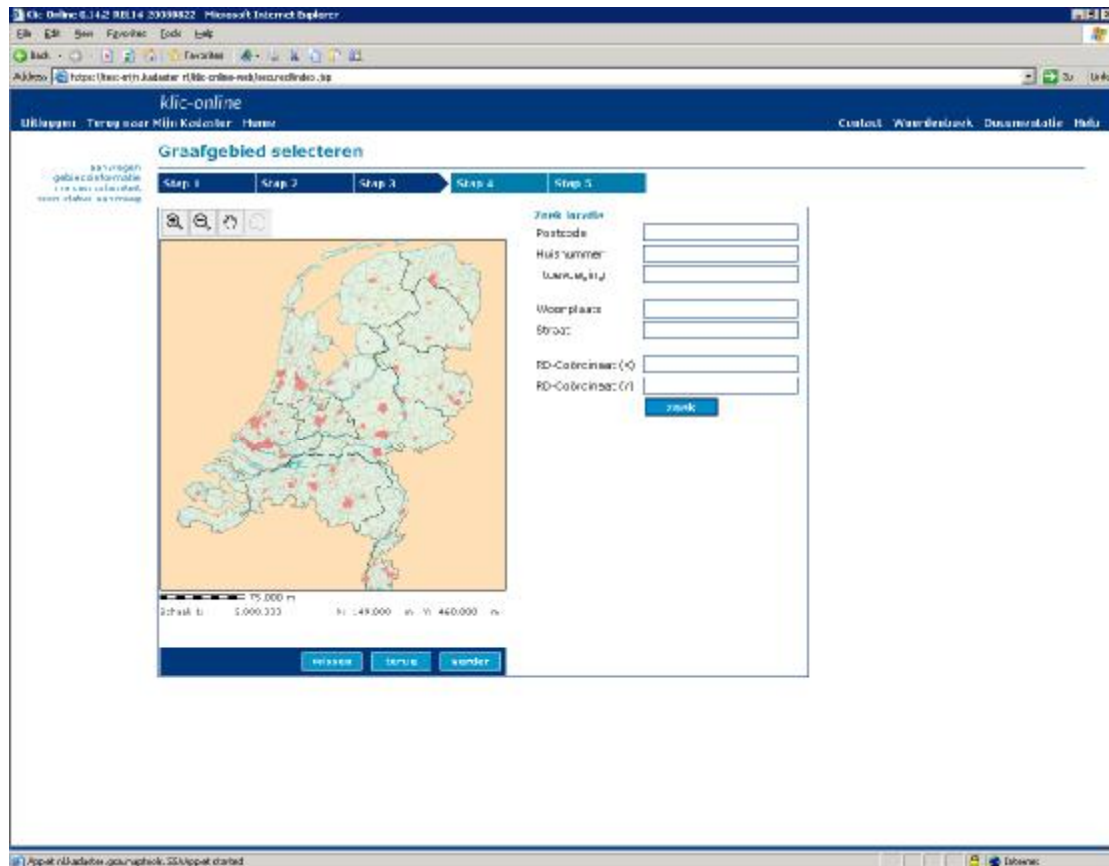

Zoekopties:

- Postcode
- Postcode in combinatie met huisnummer en/of toevoeging
- Woonplaats
- Woonplaats in combinatie met straat
- XY- coördinaten
- Met kaarttools handmatig zoeken, zonder bovengenoemde

Bij het tekenen van de polygoon is het belangrijk dat u zo concreet mogelijk zoekt. U krijgt de volgende melding:

U kunt zoeken op 3 verschillende manieren. Op postcode, met optioneel een huisnummer en eventueel een huisnummertoevoeging. Op woonplaats, met optioneel een straat. Op coördinaten.



Teken een polygoon met het 'polygoon'-tool

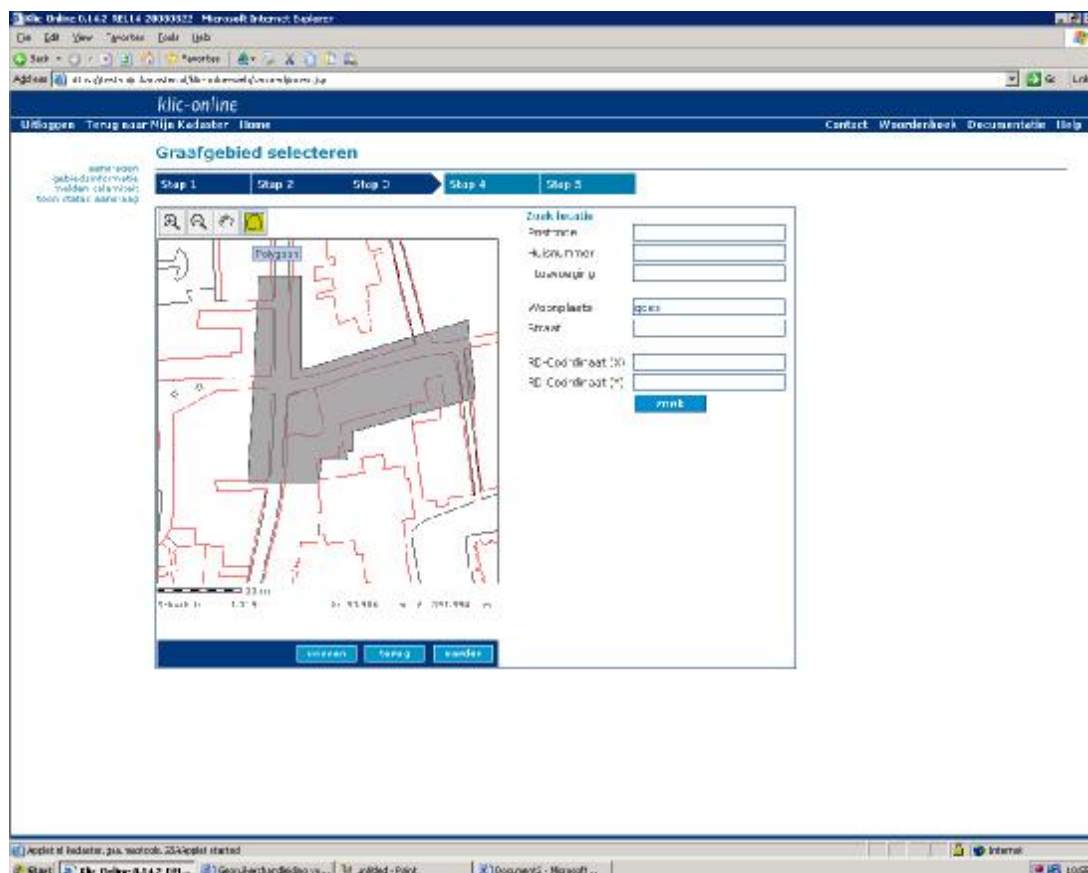

Let op:

- Een polygoon mag maximaal 500 bij 500 meter van omvang zijn. Wanneer u deze omvang overschrijdt krijgt u een melding: 'Polygoon moet binnen vierkant passen met zijde 500.0 m.'
- U kunt geen polygoon tekenen wanneer u te ver bent uitgezoomd. Het tool om een polygoon te tekenen is dan uitgeschakeld.
- Als u een polygoon opnieuw wilt tekenen, wordt de vorige polygoon direct verwijderd.
- U kunt geen strook/tracé meer tekenen.
- GBKN is standaard ingeschakeld. Deze ziet u als u ver genoeg bent ingezoomd.
- Onder de kaart ziet u een schaal aanduiding inclusief meters.

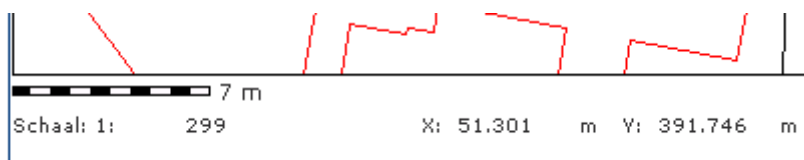

6 Stap 4: het aanvragen van een huisaansluitschets (HAS)

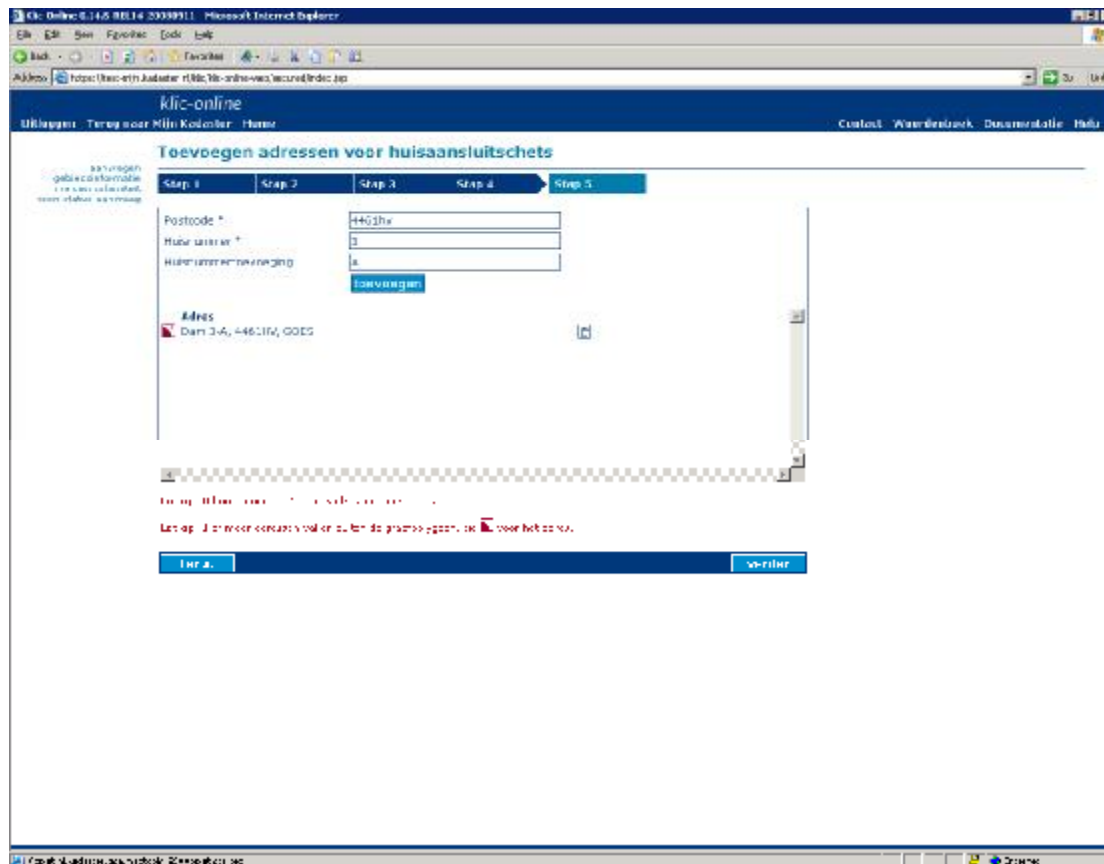

Instructies:

- Wanneer u geen HAS wenst, klikt u dan door naar het volgende tabblad.
- U kunt een adres alleen vinden in combinatie met het 'postcode' of 'huisnummer'.
- U kunt maximaal voor 100 adressen een HAS aanvragen. Let op: dit betreft niet maximaal 100 reeksen, maar maximaal 100 adressen (Harpstraat 1).
- Adressen kunt u verwijderen uit de lijst 'aangevraagd'.

HAS met behulp van 

- Als het adres wel bestaat, maar er worden geen coördinaten gevonden, krijg u de volgende melding: 
Let op: 1 of meer adressen hebben geen RD-coördinaten, zie  voor het adres.
- Als het adres buiten uw polygoon valt, krijgt u de volgende melding: 
Let op: 1 of meer adressen vallen buiten de graafpolygoon, zie  voor het adres.



Datum
1 oktober 2008

Titel
Gebruikershandleiding Klic-online

Versie
1.0

Blad
16 van 16

Wanneer u een reeks aanvraagt, toont het systeem de adressen apart.

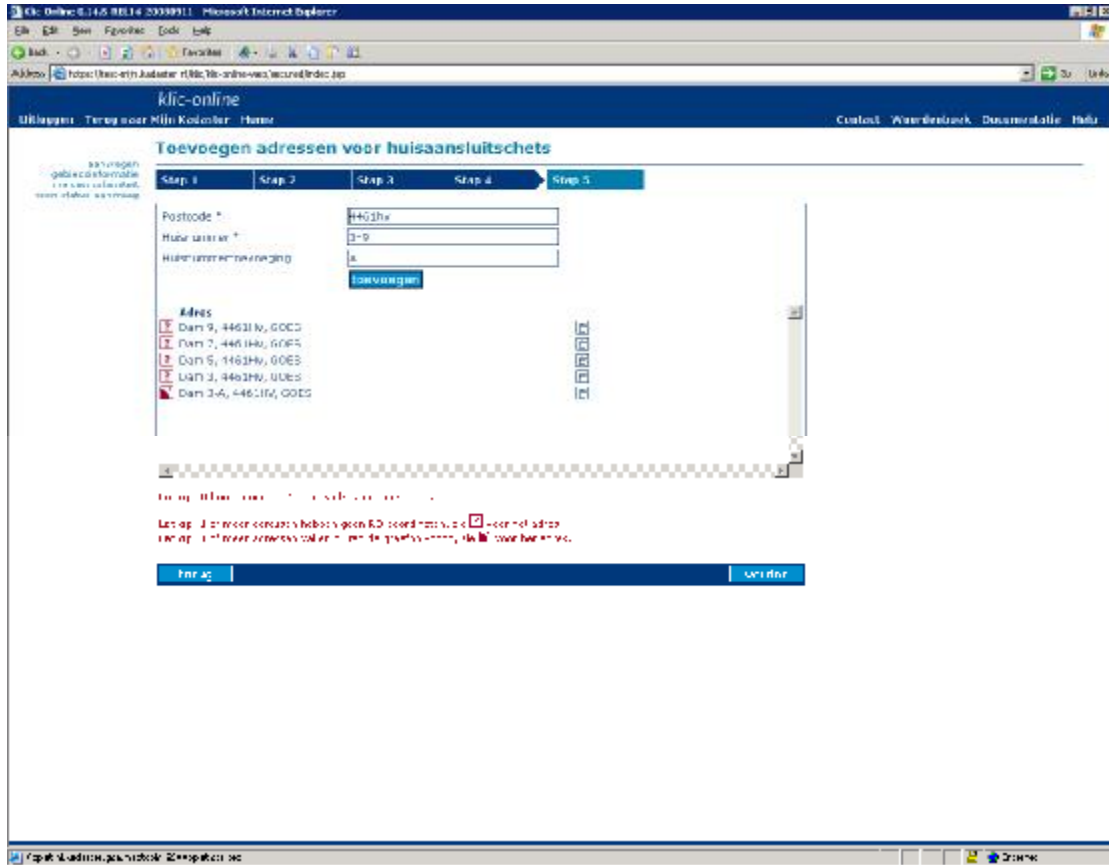

7 Stap 5: uw aanvraag bevestigen

U krijgt een overzicht van uw aanvraag. U controleert of alle gegevens goed zijn geregistreerd waarna u klikt op 'bevestigen'.

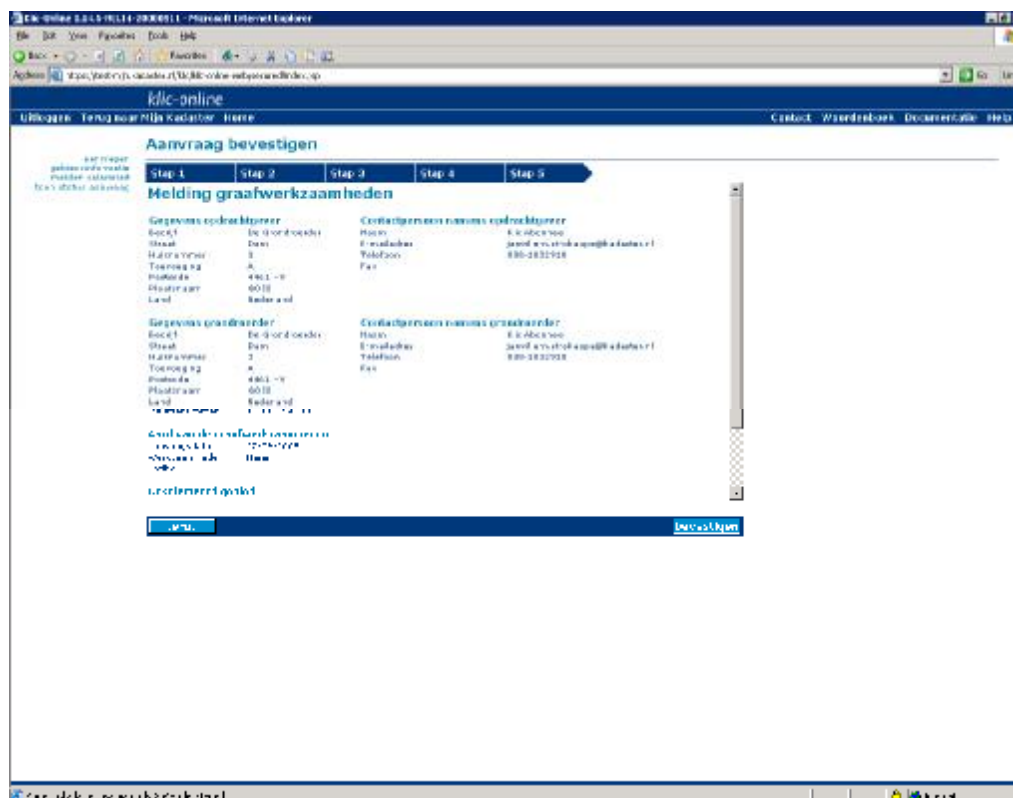

Uw aanvraag wordt definitief wanneer u klikt op 'bevestigen'.

